



Com os recursos



Aplicativo
Mobile



Módulo
Web

Versões



Adequado ao MTE

- Compatível com equipamentos homologados pelas portarias 1510, 373 e INMETRO.
- Indicado para empresas privadas (regime CLT) de todos os portes.



Adequado ao MTE

- Compatível com equipamentos homologados pelas portarias 1510, 373 e INMETRO.
- Orientado para pequenas empresas privadas (regime CLT).



- Compatível com equipamentos convencionais e homologados pelas portarias 1510, 373 e INMETRO.
- Destinado a órgãos públicos e empresas de economia mista com regime próprio (estatutário).



- Focado na digitação das marcações e no controle de exceções.
- Dirigido para qualquer organização que usa equipamentos cartográficos.

Módulo Web

O Módulo Web^[1] permite que os funcionários visualizem e interajam com seu cartão de ponto, e que os responsáveis pelo controle de ponto vejam e autorizem as justificativas apresentadas.

O acesso direto pelo navegador de internet torna esta ferramenta extremamente dinâmica!^[2]

Aplicativo Mobile

Aplicativo^[2] auxiliar criado para os colaboradores de empresas que utilizam o iPonto desktop, o qual permitirá o acesso a dados cadastrais pessoais, à marcação complementar por geolocalização e a visualização das marcações complementares já realizadas.

Principais Características e Especificações

- Banco de dados Firebird (gratuito e seguro), personalizado para nossa aplicação;
- Instalação simplificada, com opção para multiusuários (estações de trabalho);
- Licenciamento por assinatura (período) ou pela compra de direito de uso da licença^[3];
- Sistema de auditoria, com a rastreabilidade de ações por usuário, data e hora;
- Controle de permissões por usuário (telas, ações, empresas, departamentos, etc);
- Serviço automatizado de backup (integrado e gratuito), com opção de gravação de arquivos em nuvem;
- Exportação personalizada de dados para qualquer folha de pagamento do mercado;
- Tabelas de horário e escala personalizável, com ajustes de tolerâncias e totalizadores;
- Banco de horas configurável por colaborador, com agendamento de período de aplicação;
- Alertas gerenciais de funcionários e de divergências no cartão de ponto;
- Controle programável automatizado dos períodos de férias e afastamentos;
- Relatórios cadastrais e gerenciais (totalizadores por funcionário, absenteísmo, aniversariantes, etc);
- Tela de apontamento / tratamento de ponto integrada – todas as ações são realizadas em um único lugar, com atalhos e cliques rápidos.

^[1] Módulo opcional e compatível com as versões Full e Estatal.

^[2] Dependendo do tipo de licença adquirida, o Módulo Web e Aplicativo Mobile estarão ou não inclusos.

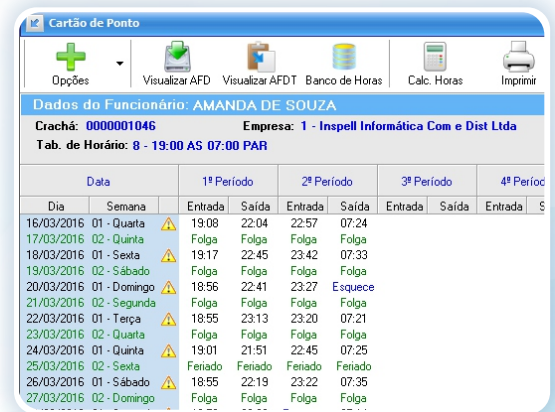
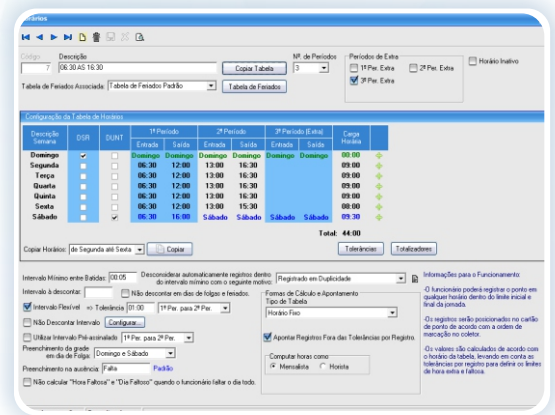
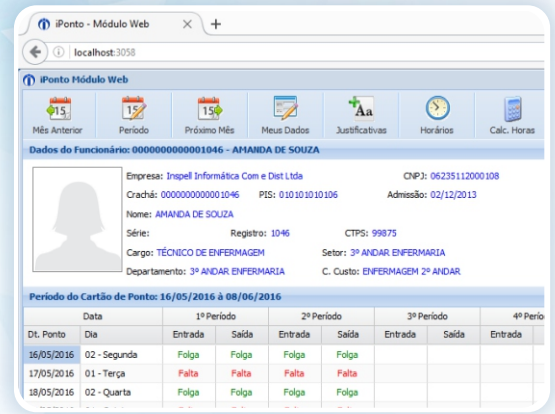

Revendedora Autorizada

